



01



**Secundaria**  
(ESO)

## Piano

Para alumnos de Secundaria (12 a 15 años).

 **Días:** Posibilidad de 1 o 2 sesiones semanales.

 **Horario:** Después del colegio o durante los patios.\*

 **Precio 1 sesión semanal:** 55 €/mes.

 **Precio 2 sesiones semanales:** 70 €/mes.

La iniciación y práctica de este instrumento contribuye al desarrollo cognitivo del niño, estimula su creatividad y potencia su sensibilidad musical. Tocar el piano también mejora la psicomotricidad, al tiempo que trabaja sobre conceptos claves en la configuración de la personalidad, como la disciplina, la dedicación y el esfuerzo.

Las clases se impartirán en grupos de hasta tres alumnos como máximo, con posibilidad de dos o tres sesiones semanales.



**Horarios y formación de grupos:**

\* Detallar la preferencia de horario enviando un correo a: [extraescolares@montessori-academico.es](mailto:extraescolares@montessori-academico.es).

\* Los alumnos de mayor antigüedad tendrán prioridad para elegir horario y formar grupos.

 **BACK**

**PAG.** 3

## Timing semanal de actividades

# EXtra Escolares Montessori

### Horario Secundaria (ESO)

Actividades	Horas	Lunes	Martes	Miércoles	Jueves	Viernes
<b>01. Piano</b>	Después del colegio o durante los patios	✓	✓	✓	✓	✓
POSIBILIDAD DE ESCOGER 1 o 2 SESIONES A LA SEMANA						
<b>02. Guitarra</b>	Después del colegio o durante los patios	✓	✓	✓	✓	✓
POSIBILIDAD DE ESCOGER 1 o 2 SESIONES A LA SEMANA						
<b>03. Baloncesto (1º y 2º)</b>	*	PENDIENTE DE CONFIRMACIÓN				
<b>04. Baloncesto (3º y 4º)</b>	*	PENDIENTE DE CONFIRMACIÓN				

\* **Días y horarios de Baloncesto pendientes de confirmación.** Se informará en breve de los datos definitivos.

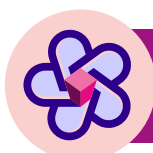

**Secundaria (ESO)**



**Inicio:**

Las actividades extraescolares comienzan el **lunes 18 de septiembre.**

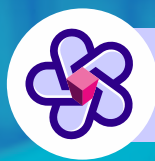

**Secundaria  
(ESO)**

# EXtra Escolares Montessori



## Observaciones generales:

Las **Actividades Extraescolares 2023-2024** comenzarán el **lunes 18 de septiembre** de 2023 y se realizarán en las instalaciones de nuestros colegios: Kindergarten (Ronda de Abubilla, 20) y Primaria-Bachillerato (C/ Gregorio Benítez, 23-25). Excepcionalmente, algunas actividades se desarrollarán en instalaciones externas a los centros, como Natación; debido al diseño y las características de la propia actividad.

Además de los datos esenciales, es posible que durante el proceso de inscripción recabemos información personal adicional, necesaria para brindar adecuadamente el servicio contratado. No obstante, alumnos y familias podrán ejercer su derecho de rectificación, supresión, limitación, oposición y portabilidad, y a retirar el consentimiento prestado; según el Reglamento General de Protección de Datos (RGPD)(UE) y (LOPD y GDD).

Montessori International Schools oferta las Actividades Extraescolares siguiendo las instrucciones del Ministerio de Sanidad en materia de seguridad y salud pública; respetando las medidas preventivas de higiene general y reservándose el derecho de modificación o cancelación de las actividades en caso de cambios en la normativa aplicable, excepcionalidad sanitaria u otros escenarios de fuerza mayor. Las actividades se desarrollarán con normalidad y se mantendrán sólo los protocolos vigentes de higiene general.



## Reservas:

Las inscripciones se realizarán exclusivamente a través de la plataforma **Clickedu**, (apartado de Extraescolares):

- Para acceder directamente a la plataforma e iniciar sesión, haz click en el siguiente enlace o cópialo y pégalo en tu navegador:  
**<https://montessoriinternationalschools.clickedu.eu>**
- También puedes acceder pulsando el botón de enlace rápido **¡APÚNTATE AQUÍ!**

## Multiplica tus experiencias este curso **2023-2024**

 **Montessori**  
International Schools | EST. 1970

### Montessori Conde de Orgaz

📍 Gregorio Benitez, 23-25 • 28043 Madrid  
☎ Tel.: 91 300 13 44 • Fax: 91 388 40 66  
✉ info@montessori.es

### Montessori Kindergarten Conde de Orgaz

📍 Ronda de Abubilla, 20 • 28043 Madrid  
☎ Tel.: 91 376 67 80  
✉ kindergarten@montessori-academico.es

 **¡APÚNTATE AQUÍ!**

 **www.montessoricondeorgaz.es**