



**Secundaria
(ESO)**

EXtra Escolares Montessori



Multiplica tus experiencias
este curso **2023-2024**



Inicio de actividades:
Lunes 18 de septiembre

23/24

Desconexión y experiencias positivas:

Las **ExtraEscolares**® Montessori han sido diseñadas como complemento ideal del currículum docente, y proveen a los estudiantes de la necesaria "desconexión" temporal durante la jornada docente diaria o después de la misma.

Son la opción perfecta para relajar la tensión a través de actividades amenas y divertidas, al tiempo que los alumnos multiplican sus experiencias positivas.

 **Montessori**
International Schools | EST. 1970

 **¡APÚNTATE AQUÍ!**

Montessori Conde de Orgaz

📍 Gregorio Benítez, 23-25 • 28043 Madrid
☎ Tel.: 91 300 13 44 • Fax: 91 388 40 66
✉ info@montessori.es

Montessori Kindergarten Conde de Orgaz

📍 Ronda de Abubilla, 20 • 28043 Madrid
☎ Tel.: 91 376 67 80
✉ kindergarten@montessori-academico.es

 www.montessoricondeorgaz.es

EXtra Escolares Montessori



Multiplica tus experiencias
este curso **2023-2024**

Las **ExtraEscolares**[®] Montessori han sido diseñadas como complemento ideal del currículum docente. Su configuración está optimizada de acuerdo a las valoraciones de nuestro equipo profesional y teniendo muy en cuenta las sugerencias realizadas por los padres, profesores y estudiantes del centro sobre numerosas observaciones, como la conciliación de los horarios lectivos y la funcionalidad, creatividad y motivación de las actividades.

Las actividades extraescolares proveen a los estudiantes de la necesaria "desconexión" temporal durante la jornada docente diaria o después de la misma. Los niños, al igual que los adultos, necesitan "desconectar" de la tensión de la jornada y dosificar la concentración a través de actividades amenas y divertidas, de carácter lúdico o simplemente relajantes y tonificantes. La práctica deportiva, en particular, es una buena opción para conseguir el equilibrio físico-emocional de los niños y potenciar el desarrollo intelectual en edades tempranas; de manera que puedan afrontar el estudio con mayor seguridad y concentración.

TODAS LAS ACTIVIDADES

 (CLICK)

 Elige extraescolar para ampliar información.

* Las imágenes mostradas en este dossier puede que no se correspondan, exactamente, con los escenarios finales de las actividades y se utilizan sólo con propósito ilustrativo u orientativo, de la actividad en cuestión.

Sumario

	Págs.
01. Piano	3
02. Guitarra	4
03. Baloncesto (1º y 2º de la ESO)	5
04. Baloncesto (3º y 4º de la ESO)	6
Timing semanal de actividades	7
Reservas y observaciones generales	8

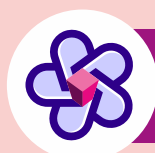

**Secundaria
(ESO)**



Inicio:

Todas las actividades extraescolares comienzan el **lunes 18 de septiembre.**



01



Secundaria
(ESO)

Piano

Para alumnos de Secundaria (12 a 15 años).

 **Días:** Posibilidad de 1 o 2 sesiones semanales.

 **Horario:** Después del colegio o durante los patios.*

 **Precio 1 sesión semanal:** 55 €/mes.

 **Precio 2 sesiones semanales:** 70 €/mes.

La iniciación y práctica de este instrumento contribuye al desarrollo cognitivo del niño, estimula su creatividad y potencia su sensibilidad musical. Tocar el piano también mejora la psicomotricidad, al tiempo que trabaja sobre conceptos claves en la configuración de la personalidad, como la disciplina, la dedicación y el esfuerzo.

Las clases se impartirán en grupos de hasta tres alumnos como máximo, con posibilidad de dos o tres sesiones semanales.



Horarios y formación de grupos:

* Detallar la preferencia de horario enviando un correo a: extraescolares@montessori-academico.es.

* Los alumnos de mayor antigüedad tendrán prioridad para elegir horario y formar grupos.

 **BACK**

PAG. 3



02



Guitarra

Para alumnos de Secundaria (12 a 15 años).



Días: Posibilidad de 1 o 2 sesiones semanales.



Horario: Después del colegio o durante los patios.*



Precio 1 sesión semanal: 55 €/mes.



Precio 2 sesiones semanales: 70 €/mes.

* Detallar la preferencia de horario enviando un correo a: extraescolares@montessori-academico.es.



BACK



**Secundaria
(ESO)**

Las clases de guitarra son ideales para comenzar el aprendizaje de un instrumento de cuerdas de forma divertida y sin descuidar los aspectos teórico- musicales. Iniciarse en el dominio de la guitarra contribuye al desarrollo cognitivo del niño, mejora la psicomotricidad, estimula su creatividad y potencia su sensibilidad musical.

Nuestro método está basado en lecciones graduales, respaldadas con ejercicios diarios para poder practicar en casa y así reforzar el trabajo de clase.



Horarios y formación de grupos:

* Los alumnos de mayor antigüedad tendrán prioridad para elegir horario y formar grupos.

PAG.

4



03



Secundaria
(1º y 2º ESO)

Baloncesto (Categoría Infantil)

Categoría Infantil Femenino

 **Días:** Pendiente de confirmación.

Categoría Infantil Masculino

 **Días:** Pendiente de confirmación.

 **Horario:** Pendiente de confirmación.

 **Precio:** 65 €/mes.

El baloncesto es, sin duda, uno de los deportes de equipo más completos que se pueden practicar. Además de los indudables beneficios físicos y psicomotores, incentiva la colaboración y la estrategia en equipo, estimulando la sociabilización y el sentido de compañerismo. Realizamos entrenamiento diario durante toda la semana, por etapas y edad.

Para alumnos de:

- 1º y 2º de Ed. Secundaria (12 y 13 años).



04



Secundaria
(3º y 4º ESO)

Baloncesto (Categoría Cadete)



Categoría Cadete Femenino



Días: Pendiente de confirmación.



Categoría Cadete Masculino



Días: Pendiente de confirmación.



Horario: Pendiente de confirmación.



Precio: 75 €/mes.



Para alumnos de:

- 3º y 4º de Ed. Secundaria (14 y 15 años).



BACK

PAG.

6

Timing semanal de actividades

EXtra Escolares Montessori

Horario Secundaria (ESO)

Actividades	Horas	Lunes	Martes	Miércoles	Jueves	Viernes
01. Piano	Después del colegio o durante los patios	✓	✓	✓	✓	✓
POSIBILIDAD DE ESCOGER 1 o 2 SESIONES A LA SEMANA						
02. Guitarra	Después del colegio o durante los patios	✓	✓	✓	✓	✓
POSIBILIDAD DE ESCOGER 1 o 2 SESIONES A LA SEMANA						
03. Baloncesto (1º y 2º)	*	PENDIENTE DE CONFIRMACIÓN				
04. Baloncesto (3º y 4º)	*	PENDIENTE DE CONFIRMACIÓN				

* **Días y horarios de Baloncesto pendientes de confirmación.** Se informará en breve de los datos definitivos.

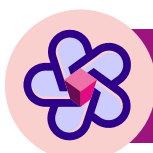

Secundaria (ESO)



Inicio:

Las actividades extraescolares comienzan el **lunes 18 de septiembre.**

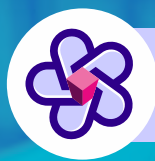

**Secundaria
(ESO)**

EXtra Escolares Montessori



Observaciones generales:

Las **Actividades Extraescolares 2023-2024** comenzarán el **lunes 18 de septiembre** de 2023 y se realizarán en las instalaciones de nuestros colegios: Kindergarten (Ronda de Abubilla, 20) y Primaria-Bachillerato (C/ Gregorio Benítez, 23-25). Excepcionalmente, algunas actividades se desarrollarán en instalaciones externas a los centros, como Natación; debido al diseño y las características de la propia actividad.

Además de los datos esenciales, es posible que durante el proceso de inscripción recabemos información personal adicional, necesaria para brindar adecuadamente el servicio contratado. No obstante, alumnos y familias podrán ejercer su derecho de rectificación, supresión, limitación, oposición y portabilidad, y a retirar el consentimiento prestado; según el Reglamento General de Protección de Datos (RGPD)(UE) y (LOPD y GDD).

Montessori International Schools oferta las Actividades Extraescolares siguiendo las instrucciones del Ministerio de Sanidad en materia de seguridad y salud pública; respetando las medidas preventivas de higiene general y reservándose el derecho de modificación o cancelación de las actividades en caso de cambios en la normativa aplicable, excepcionalidad sanitaria u otros escenarios de fuerza mayor. Las actividades se desarrollarán con normalidad y se mantendrán sólo los protocolos vigentes de higiene general.



Reservas:

Las inscripciones se realizarán exclusivamente a través de la plataforma **Clickedu**, (apartado de Extraescolares):

- Para acceder directamente a la plataforma e iniciar sesión, haz click en el siguiente enlace o cópialo y pégalo en tu navegador:
<https://montessoriinternationalschools.clickedu.eu>
- También puedes acceder pulsando el botón de enlace rápido **¡APÚNTATE AQUÍ!**

Multiplica tus experiencias este curso **2023-2024**

 **Montessori**
International Schools | EST. 1970

Montessori Conde de Orgaz

📍 Gregorio Benitez, 23-25 • 28043 Madrid
☎ Tel.: 91 300 13 44 • Fax: 91 388 40 66
✉ info@montessori.es

Montessori Kindergarten Conde de Orgaz

📍 Ronda de Abubilla, 20 • 28043 Madrid
☎ Tel.: 91 376 67 80
✉ kindergarten@montessori-academico.es

 **¡APÚNTATE AQUÍ!**

 **www.montessoricondeorgaz.es**