



04



Robótica

Para alumnos de Ed. Primaria (6 a 7 años)

 **Días:** Martes

 **Horario:** 16:00 a 16:45 h

 **Precio:** 40 €/mes



Ed. Primaria
(1º Y 2º)

El fascinante mundo de la robótica sorprenderá a todos e introducirá esta disciplina científica como una herramienta divertida para ejercitar la creatividad y la resolución de problemas, así como razonamiento lógico-matemático.

Los alumnos podrán incursionar en la programación sencilla utilizando código JavaScript para los diferentes niveles (Code, Scratch, Arduino, etc.), poniendo a prueba su constancia y consolidando el aprendizaje mediante el ensayo empírico y la gestión individual de los proyectos.

Timing semanal de actividades

EXtra Escolares Montessori

Horario Ed. Primaria (1º Y 2º)

Actividades	Horas	Lunes	Martes	Miércoles	Jueves	Viernes
01. Ini. Baloncesto y Multideporte	16:00 - 16:45	✓	✓	✓	✓	
POSSIBILIDAD DE ESCOGER 2 o 4 DÍAS A LA SEMANA						
02. Ballet	16:00 - 16:45	✓		✓		
03. Ajedrez	16:00 - 16:45		✓		✓	
POSSIBILIDAD DE ESCOGER 1 o 2 DÍAS A LA SEMANA						
04. Robótica	16:00 - 16:45		✓			
05. Teatro	16:00 - 16:45		✓		✓	
06. Piano	Después del colegio o durante los patios	✓	✓	✓	✓	✓
POSSIBILIDAD DE ESCOGER 1 o 2 SESIONES A LA SEMANA						
07. Guitarra	Después del colegio o durante los patios	✓	✓	✓	✓	✓
POSSIBILIDAD DE ESCOGER 1 o 2 SESIONES A LA SEMANA						

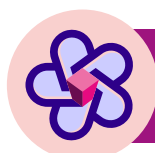

Ed. Primaria
(1º Y 2º)



Inicio:

Las actividades extraescolares comienzan el **jueves 15 de septiembre.**

EXtra Escolares Montessori

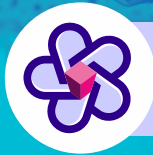

Ed. Primaria
(1º Y 2º)



Situación sanitaria actualizada:

Las Actividades Extraescolares 2022-2023 se realizarán en un contexto sanitario favorable, en la Comunidad de Madrid; habiéndose levantado la mayoría de las restricciones y protocolos anti Covid anteriormente vigentes, como el uso obligatorio de mascarillas y las limitaciones de aforo y movimiento.

No obstante, Montessori International Schools ofrecerá las Actividades Extracurriculares siguiendo las instrucciones del Ministerio de Sanidad; respetando las medidas preventivas de higiene general y reservándose el derecho de modificación o cancelación de las actividades programadas en caso de cambios en la normativa aplicable, empeoramiento de la situación sanitaria u otros escenarios de fuerza mayor.

Todos las actividades se desarrollarán con normalidad y mantendrán sólo los protocolos de higiene generales.



Medidas preventivas
de higiene generales



Restricciones y
protocolos levantados



Reservas:

Las inscripciones se realizarán exclusivamente a través de **Clickedu**, la nueva plataforma de gestión escolar:

- Para acceder directamente a la plataforma e iniciar sesión, haz click en el siguiente enlace o cópialo y pégalo en tu navegador:
<https://montessoriinternationalschools.clickedu.eu>
- También puedes acceder pulsando el botón de enlace rápido **¡APÚNTATE AQUÍ!**

Multiplica tus experiencias este curso **2022-2023**

 **Montessori**
International Schools | EST. 1970

 **¡APÚNTATE AQUÍ!**

Montessori Conde de Orgaz

📍 Gregorio Benitez, 23-25 • 28043 Madrid
☎ Tel.: 91 300 13 44 • Fax: 91 388 40 66
✉ info@montessori.es

Montessori Kindergarten Conde de Orgaz

📍 Ronda de Abubilla, 20 • 28043 Madrid
☎ Tel.: 91 376 67 80
✉ kindergarten@montessori-academico.es

 **www.montessoricondeorgaz.es**