







02



Guitarra

Para alumnos de Secundaria (12 a 15 años)

-  **Días:** Posibilidad de 2 o 3 sesiones semanales.
-  **Horario:** Después del colegio o durante los patios.
-  **Precio 2 sesiones:** 60 €/mes
-  **Precio 3 sesiones:** 75 €/mes



Secundaria
(ESO)

Las clases de guitarra son ideales para comenzar el aprendizaje de un instrumento de cuerdas de forma divertida y sin descuidar los aspectos teórico- musicales. Iniciarse en el dominio de la guitarra contribuye al desarrollo cognitivo del niño, mejora la psicomotricidad, estimula su creatividad y potencia su sensibilidad musical.

Nuestro método está basado en lecciones graduales, respaldadas con ejercicios diarios para poder practicar en casa y así reforzar el trabajo de clase. Incorporamos lecciones de lectura de notas y lectura rítmica, siempre de una forma complementaria al repertorio musical, sin olvidar la improvisación.

Formación de grupos: Según criterios de antigüedad del alumno y orden de inscripción.

Timing semanal de actividades

EXtra Escolares Montessori

Horario Secundaria (ESO)

Actividades	Horas	Lunes	Martes	Miércoles	Jueves	Viernes
01. Piano	Después del colegio o durante los patios	✓	✓	✓	✓	✓
		POSIBILIDAD DE ESCOGER 2 o 3 SESIONES A LA SEMANA				
02. Guitarra	Después del colegio o durante los patios	✓	✓	✓	✓	✓
		POSIBILIDAD DE ESCOGER 2 o 3 SESIONES A LA SEMANA				
03. Preparación física (1º y 2º)	17:00 - 17:30	✓	✓	✓	✓	
		Infantil Femenino	Infantil Masculino	Infantil Femenino	Infantil Masculino	
04. Preparación física (3º y 4º)	17:00 - 17:30	✓	✓	✓	✓	
		Cadete Femenino	Cadete Masculino	Cadete Femenino	Cadete Masculino	
05. Baloncesto (1º y 2º)	17:30 - 18:45	✓	✓	✓	✓	✓
		Infantil Masculino	Infantil Femenino	Infantil Masculino	Infantil Femenino	Inf. Mas. / Inf. Fem.
06. Baloncesto (3º y 4º)	17:00 - 18:30	✓	✓	✓	✓	✓
		Cadete Masculino	Cadete Femenino	Cadete Masculino	Cadete Femenino	Cad. Mas. / Cad. Fem.

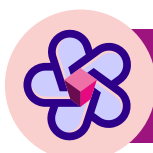

Secundaria (ESO)



Inicio:

Las actividades extraescolares comienzan el **miércoles 15 de septiembre.**

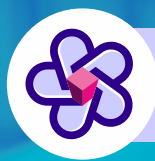

**Secundaria
(ESO)**

EXtra Escolares Montessori



Condiciones de Excepcionalidad Sanitaria:

La realización de las Actividades Extraescolares 2021-2022 estará condicionada por la situación de **excepcionalidad sanitaria**, aun vigente en la Comunidad de Madrid; y por la normativa autonómica que, a instancia de las autoridades estatales, sea aplicable en el momento de la ejecución de las actividades.

Por este motivo, Montessori International Schools se reserva el derecho de cancelación de las actividades en caso de situaciones de fuerza mayor o incompatibilidades con la normativa aplicable.

De igual modo, Montessori International Schools se reserva el derecho de modificación de las actividades programadas, con el fin de ajustarlas a las nuevas directrices sanitarias, en el momento de ejecución de las mismas.

En todas las actividades se implementarán las medidas sanitarias necesarias para garantizar el cumplimiento del protocolo anti Covid establecido por el centro. Se exigirá el uso de accesorios y mascarillas reglamentarias, el mantenimiento de la distancia de seguridad y, de ser necesario, se tomará la temperatura de los estudiantes al inicio de las actividades o durante el transcurso de las mismas.



Reservas:

Las inscripciones se realizarán exclusivamente a través de **Clickedu**, la nueva plataforma de gestión escolar:

- Para acceder directamente a la plataforma e iniciar sesión, haz click en el siguiente enlace o cópialo y pégalo en tu navegador:
<https://montessoriinternationalschools.clickedu.eu>
- También puedes acceder pulsando el botón de enlace rápido **¡APÚNTATE AQUÍ!**

Multiplica tus experiencias este curso **2021-2022**

 **Montessori**
International Schools | EST. 1970

 **¡APÚNTATE AQUÍ!**

Montessori Conde de Orgaz

📍 Gregorio Benitez, 23-25 • 28043 Madrid
☎ Tel.: 91 300 13 44 • Fax: 91 388 40 66
✉ info@montessori.es

Montessori Kindergarten Conde de Orgaz

📍 Ronda de Abubilla, 20 • 28043 Madrid
☎ Tel.: 91 376 67 80
✉ kindergarten@montessori-academico.es

 **www.montessoricondeorgaz.es**