



01



## Taller de manualidades en inglés

Para alumnos de Ed. Infantil (2 a 5 años)



**Días:** Martes y jueves



**Horario:** 16:00 a 16:45 h



**Precio:** 45 €/mes



**Kindergarten**  
(Ed. Infantil)

Una actividad extraescolar diseñada para los más pequeños del colegio, que se realiza íntegramente en lengua inglesa; consiguiendo así una exposición total de los niños al idioma y facilitando la inmersión lingüística.

Los talleres de art & kraft, de pintura y manualidades creativas introducen a los niños en el descubrimiento del mundo del color, la armonía, los trazos y las formas; potenciando su imaginación y su sensibilidad artística. De este modo aprenderán a plasmar sus sentimientos y experiencias gráficamente, favoreciendo la expresión plástica y esculpiendo su personalidad creativa.



BACK

PAG.

3

## Timing semanal de actividades

# EXtra Escolares Montessori

### Horario Kindergarten (Ed. Infantil)

Actividades	Horas	Lunes	Martes	Miércoles	Jueves	Viernes
<b>01.</b> Taller de manualidades en inglés	16:00 - 16:45		✓		✓	
<b>02.</b> Multideporte	16:00 - 16:45	✓		✓		
<b>03.</b> Ballet	16:00 - 16:45	✓		✓		
<b>04.</b> Natación	10:30 - 11:30			✓		

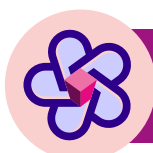

**Kindergarten**  
(Ed. Infantil)



**Inicio:**

Las actividades extraescolares comienzan el **miércoles 15 de septiembre.**

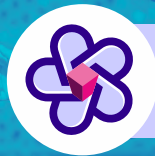

**Kindergarten**  
(Ed. Infantil)

# EXtra Escolares Montessori



## Condiciones de Excepcionalidad Sanitaria:

La realización de las Actividades Extraescolares 2021-2022 estará condicionada por la situación de **excepcionalidad sanitaria**, aun vigente en la Comunidad de Madrid; y por la normativa autonómica que, a instancia de las autoridades estatales, sea aplicable en el momento de la ejecución de las actividades.

Por este motivo, Montessori International Schools se reserva el derecho de cancelación de las actividades en caso de situaciones de fuerza mayor o incompatibilidades con la normativa aplicable.

De igual modo, Montessori International Schools se reserva el derecho de modificación de las actividades programadas, con el fin de ajustarlas a las nuevas directrices sanitarias, en el momento de ejecución de las mismas.

En todas las actividades se implementarán las medidas sanitarias necesarias para garantizar el cumplimiento del protocolo anti Covid establecido por el centro. Se exigirá el uso de accesorios y mascarillas reglamentarias, el mantenimiento de la distancia de seguridad y, de ser necesario, se tomará la temperatura de los estudiantes al inicio de las actividades o durante el transcurso de las mismas.



## Reservas:

Las inscripciones se realizarán exclusivamente a través de **Clickedu**, la nueva plataforma de gestión escolar:

- Para acceder directamente a la plataforma e iniciar sesión, haz click en el siguiente enlace o cópialo y pégalo en tu navegador:  
**<https://montessoriinternationalschools.clickedu.eu>**
- También puedes acceder pulsando el botón de enlace rápido **¡APÚNTATE AQUÍ!**

## Multiplica tus experiencias este curso **2021-2022**

 **Montessori**  
International Schools | EST. 1970



**¡APÚNTATE AQUÍ!**

### Montessori Conde de Orgaz

📍 Gregorio Benitez, 23-25 • 28043 Madrid  
☎ Tel.: 91 300 13 44 • Fax: 91 388 40 66  
✉ info@montessori.es

### Montessori Kindergarten Conde de Orgaz

📍 Ronda de Abubilla, 20 • 28043 Madrid  
☎ Tel.: 91 376 67 80  
✉ kindergarten@montessori-academico.es



**www.montessoricondeorgaz.es**